

INFORME DE ACTIVIDAD MENSUAL DE LA INDUSTRIA DE LA FUNDICIÓN

Marzo 2026



CIFRA

CÁMARA DE INDUSTRIALES
FUNDIDORES DE LA
REPÚBLICA ARGENTINA

f **@** **X** **in** fundidores.org.ar **@** [@cifrafundidores](https://www.instagram.com/cifrafundidores)

- Nivel de actividad Pág. 1
- Nivel de actividad actual, nivel de pedidos y uso de capacidad instalada Pág. 2
- Expectativa de actividad, demanda nivel de pedidos a futuro, nivel de uso de actividad ... Pág. 3
- Termómetro demanda por segmento de mercadoPág. 4
- Exportación Pág. 5
- Nivel de actividad, expectativa de exportación Pág. 6
- Empleo Pág. 7
- Rentabilidad Pág. 8
- Evolución rentabilidad.....Pag. 9
- Empresas – Punto de Equilibrio..... Pag.10
- Conclusiones Pág. 11

Nivel de Actividad

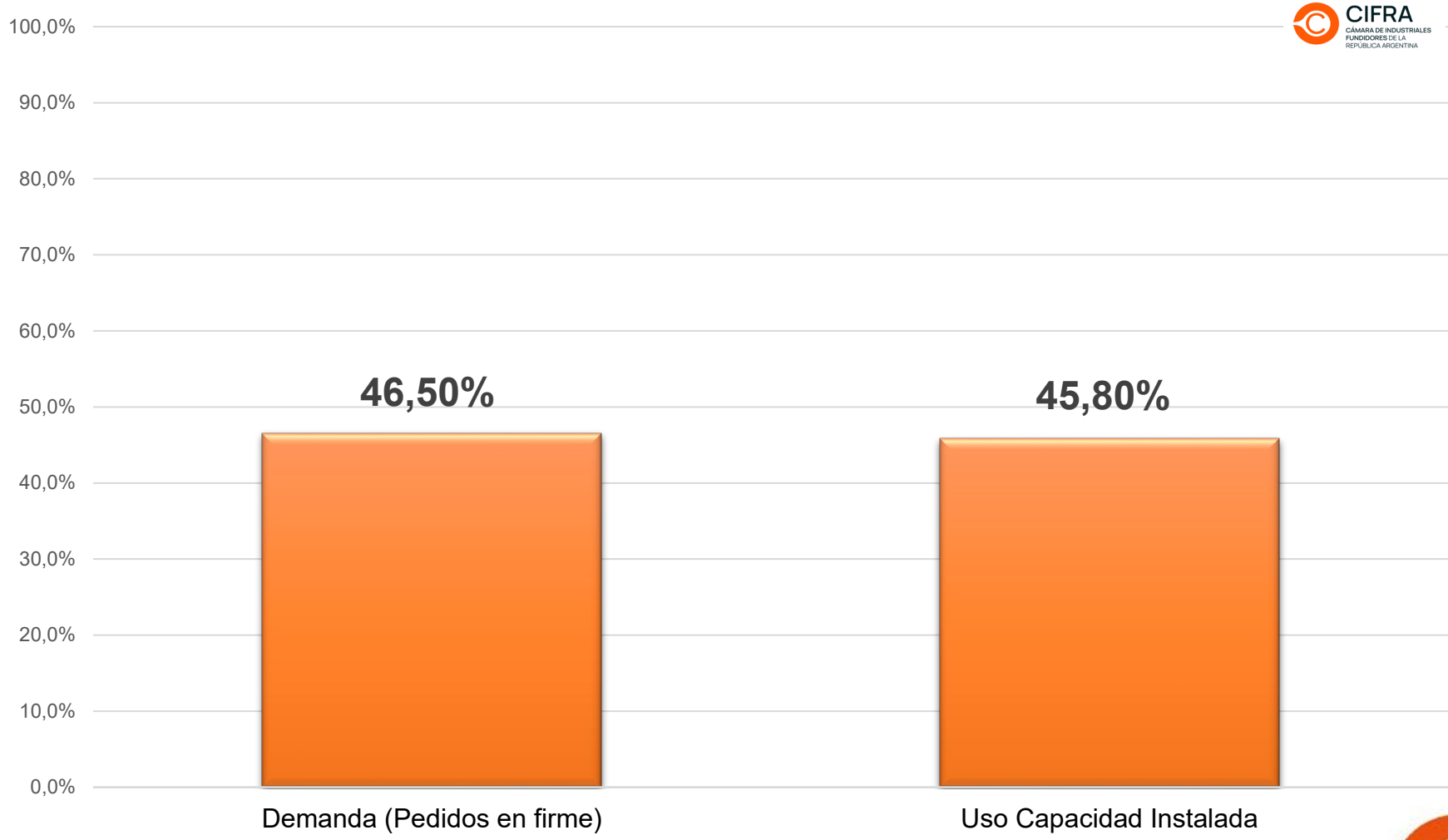

Evolucion de Nivel de Actividad (Demanda en firme de pedidos) y Uso Capacidad Instalada

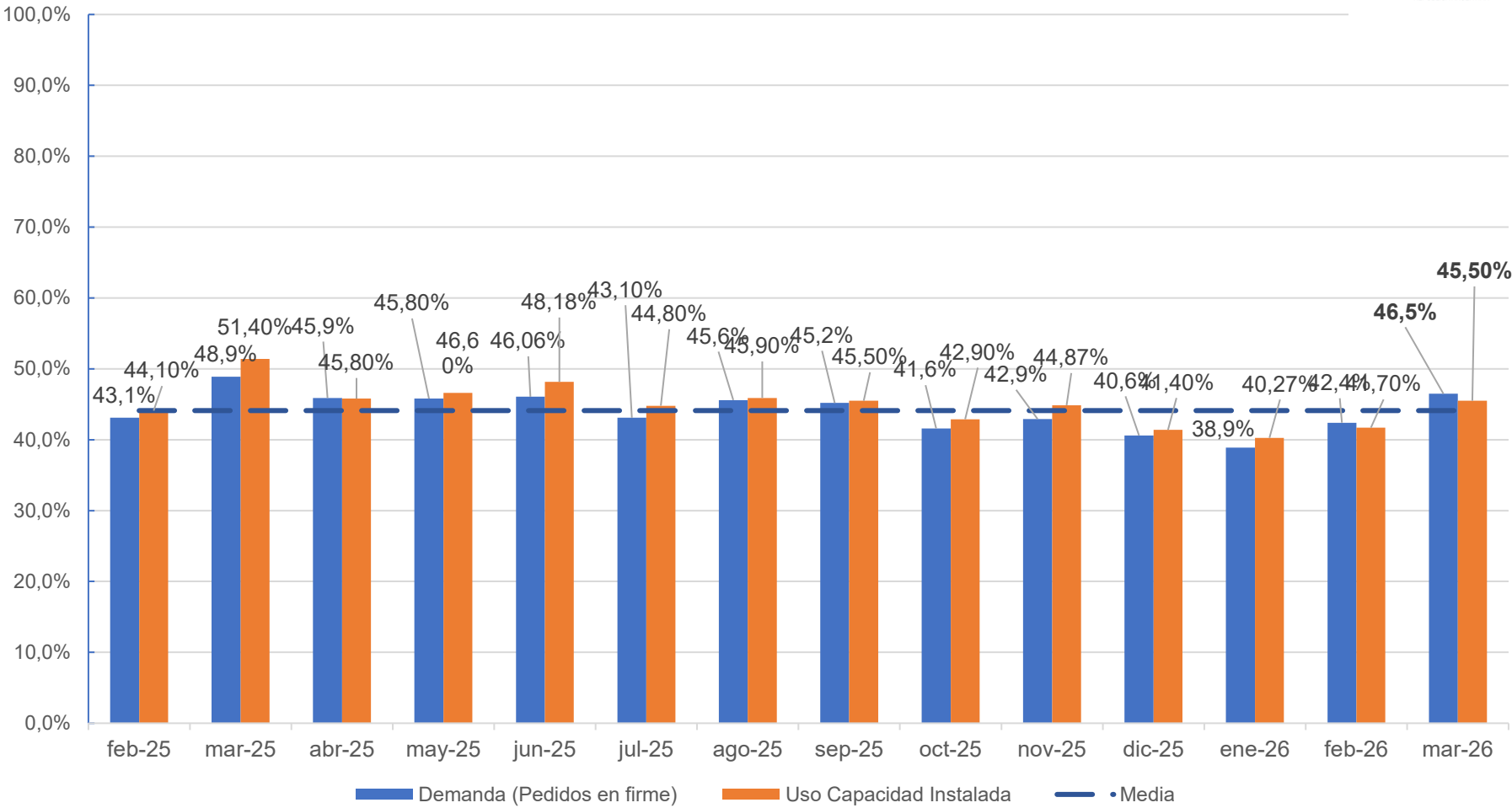

Seguimiento - Expectativa de Demanda y Uso de Capacidad Instalada

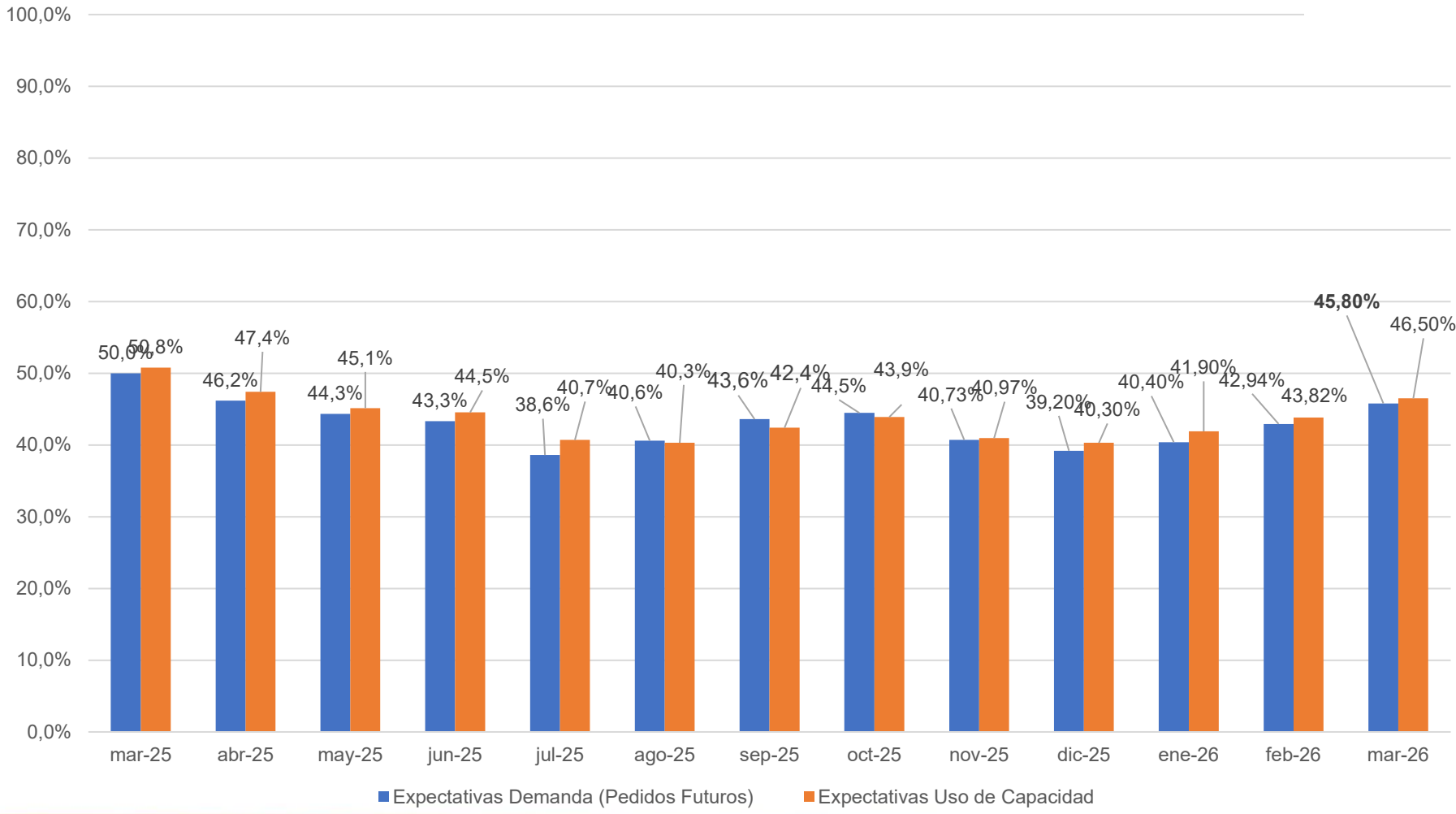

Termometro Demanda por Segmento de Mercado

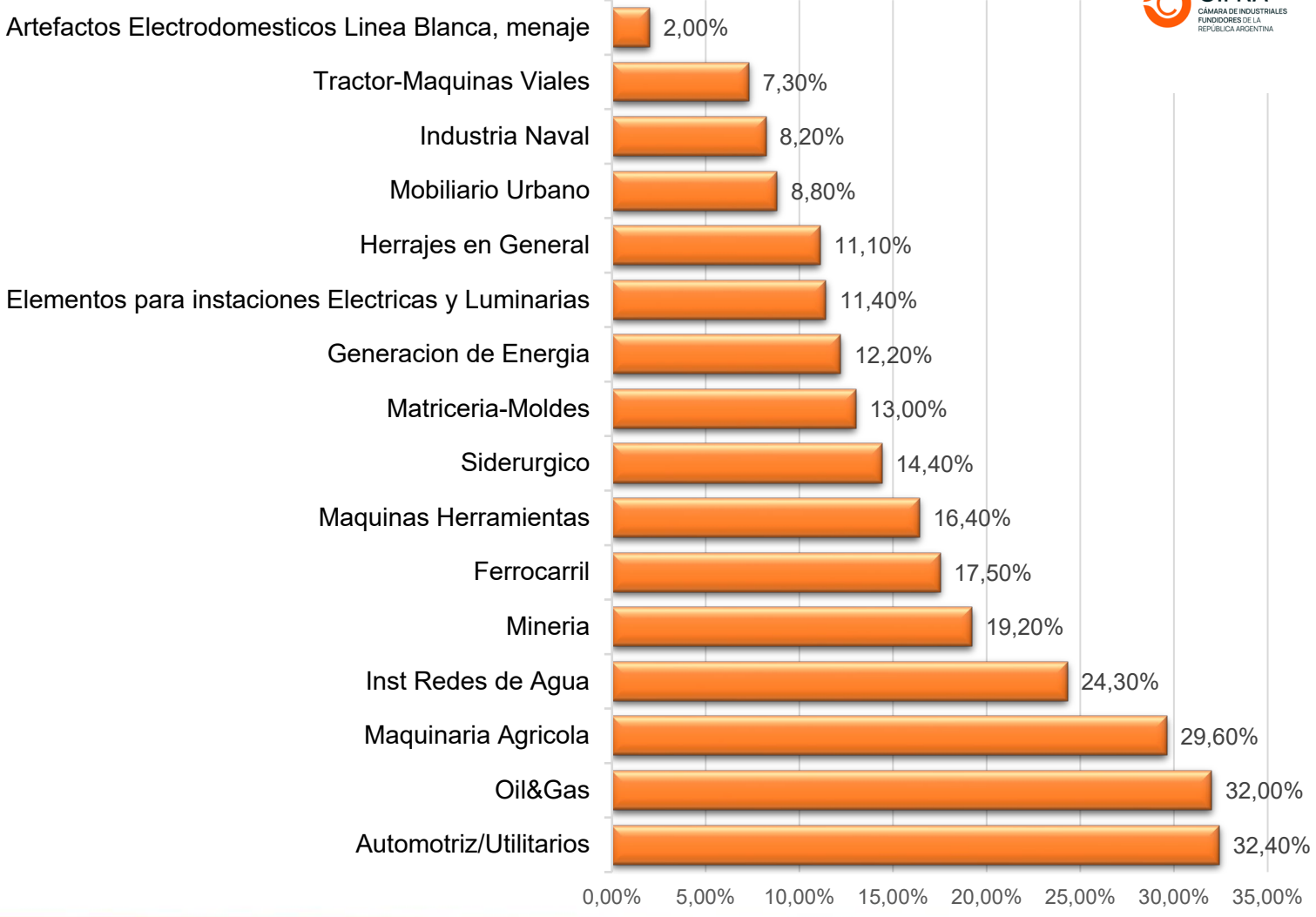

¿Su empresa exporta actualmente?

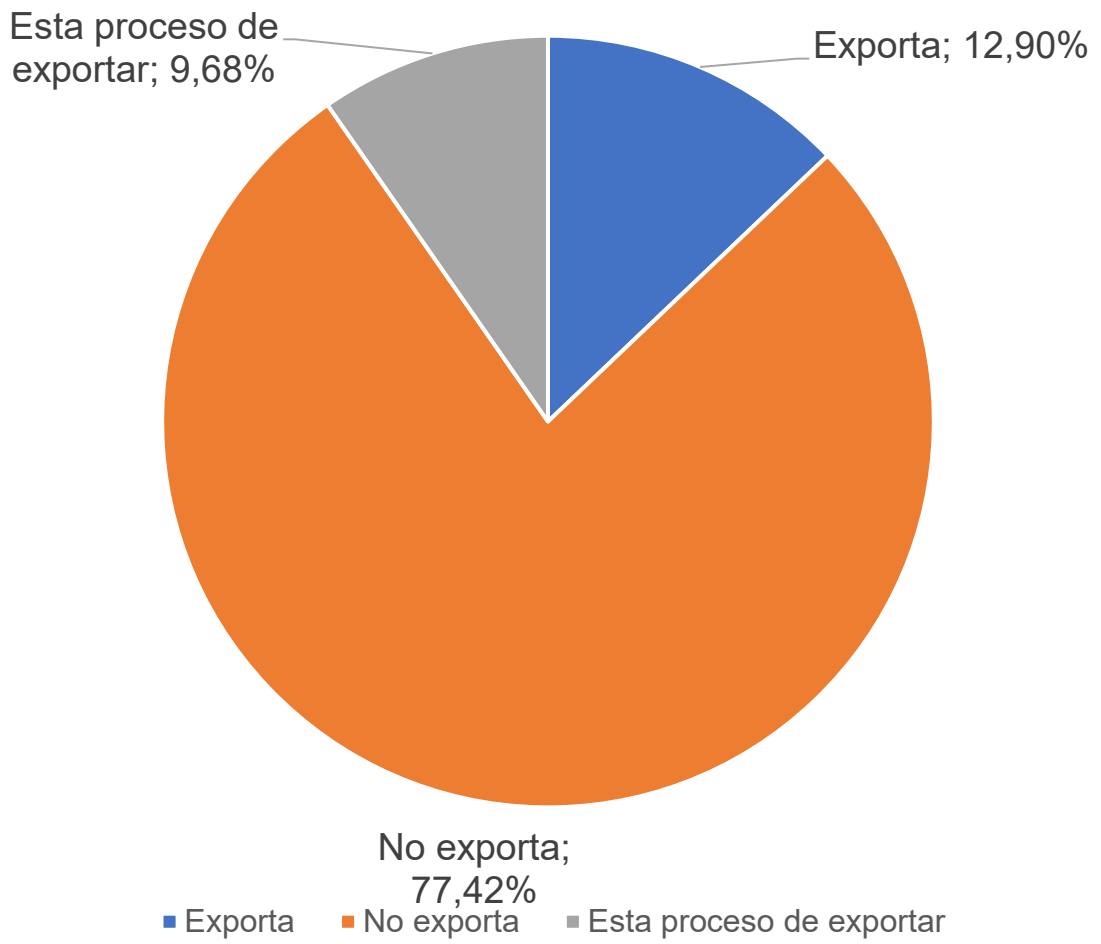

Nivel de Actividad y Expectativas Exportadores

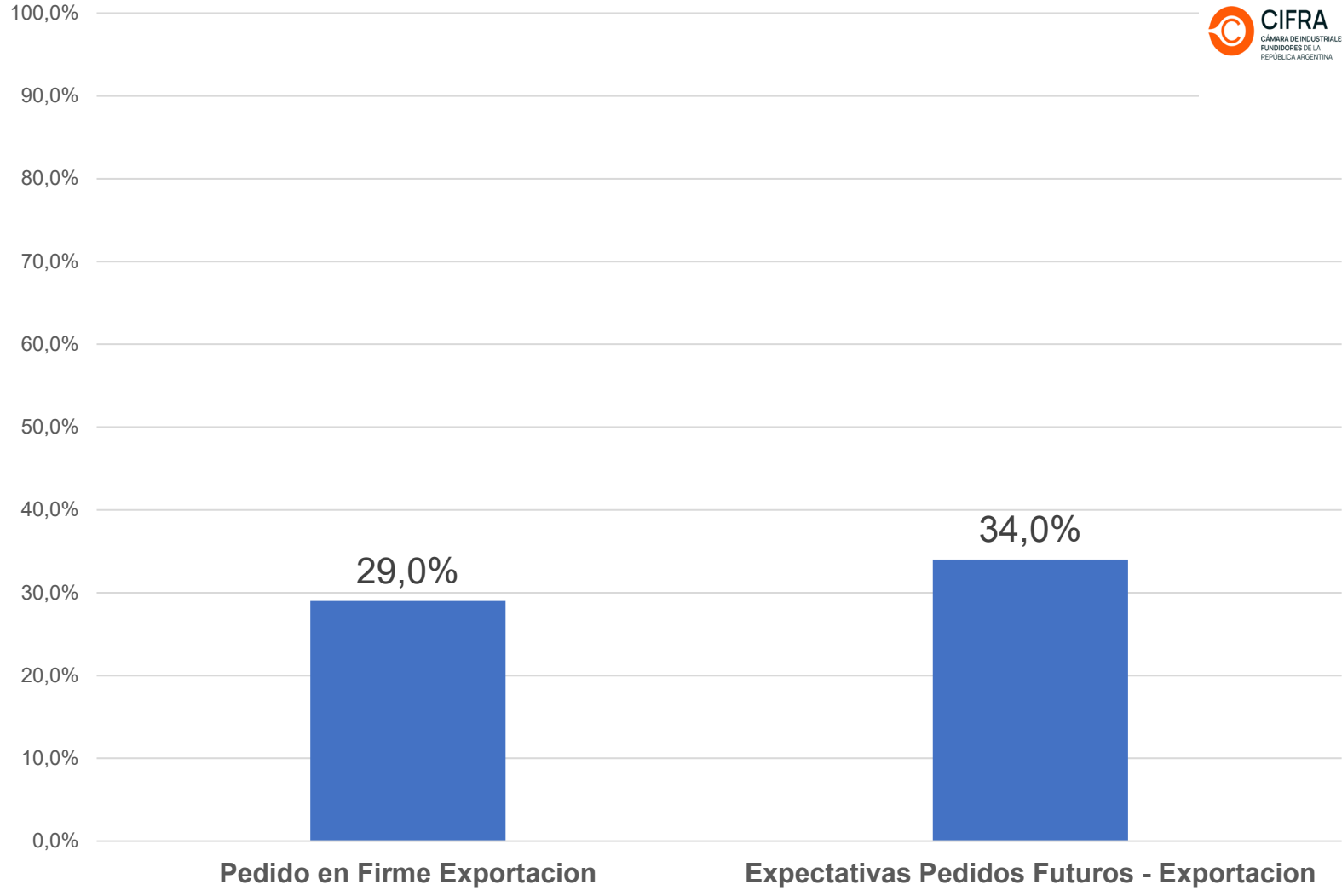

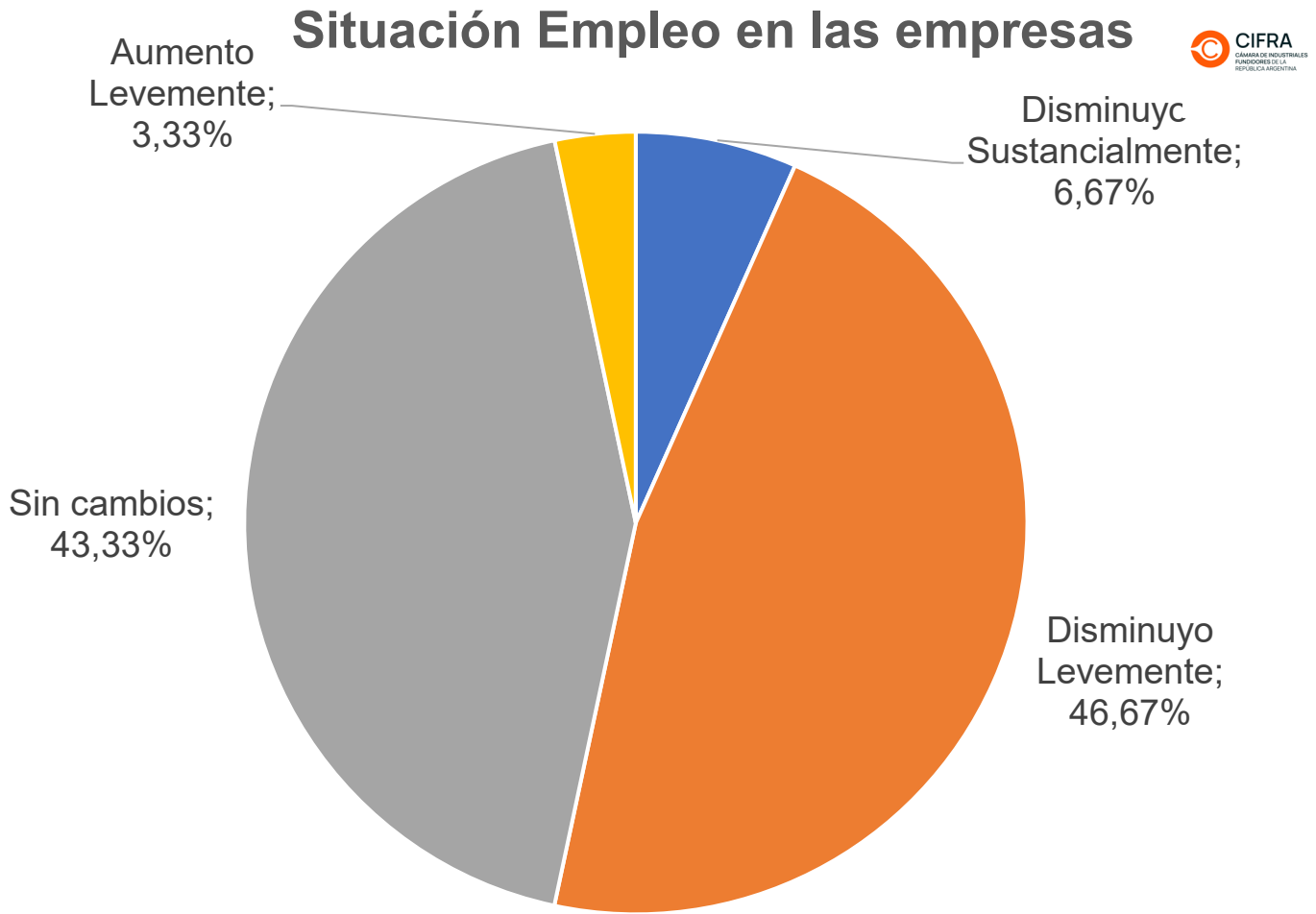

Rentabilidad Empresas

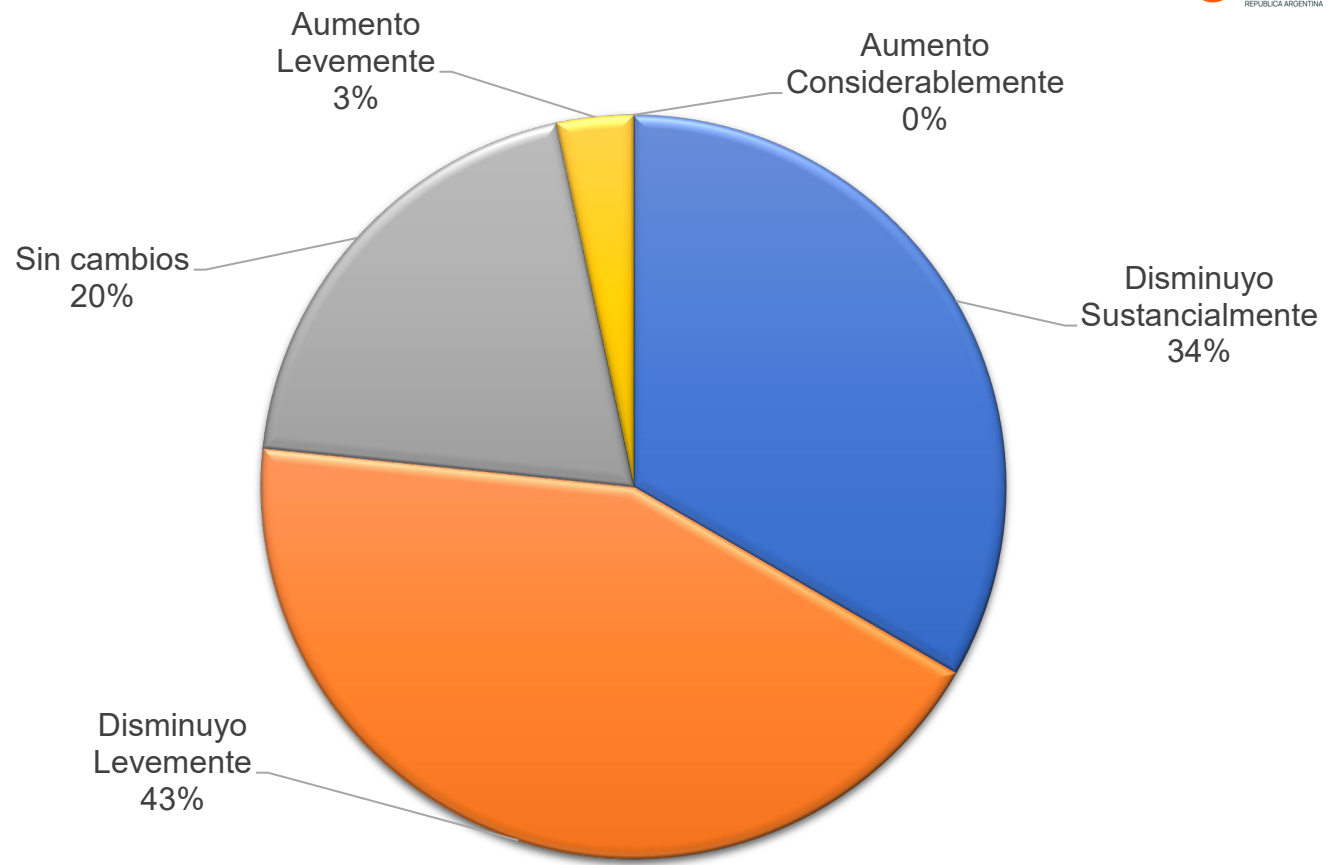

■ Disminuyo Sustancialmente ■ Disminuyo Levemente ■ Sin cambios ■ Aumento Levemente ■ Aumento Considerablemente



Evolucion Situación de Rentabilidad de las empresas

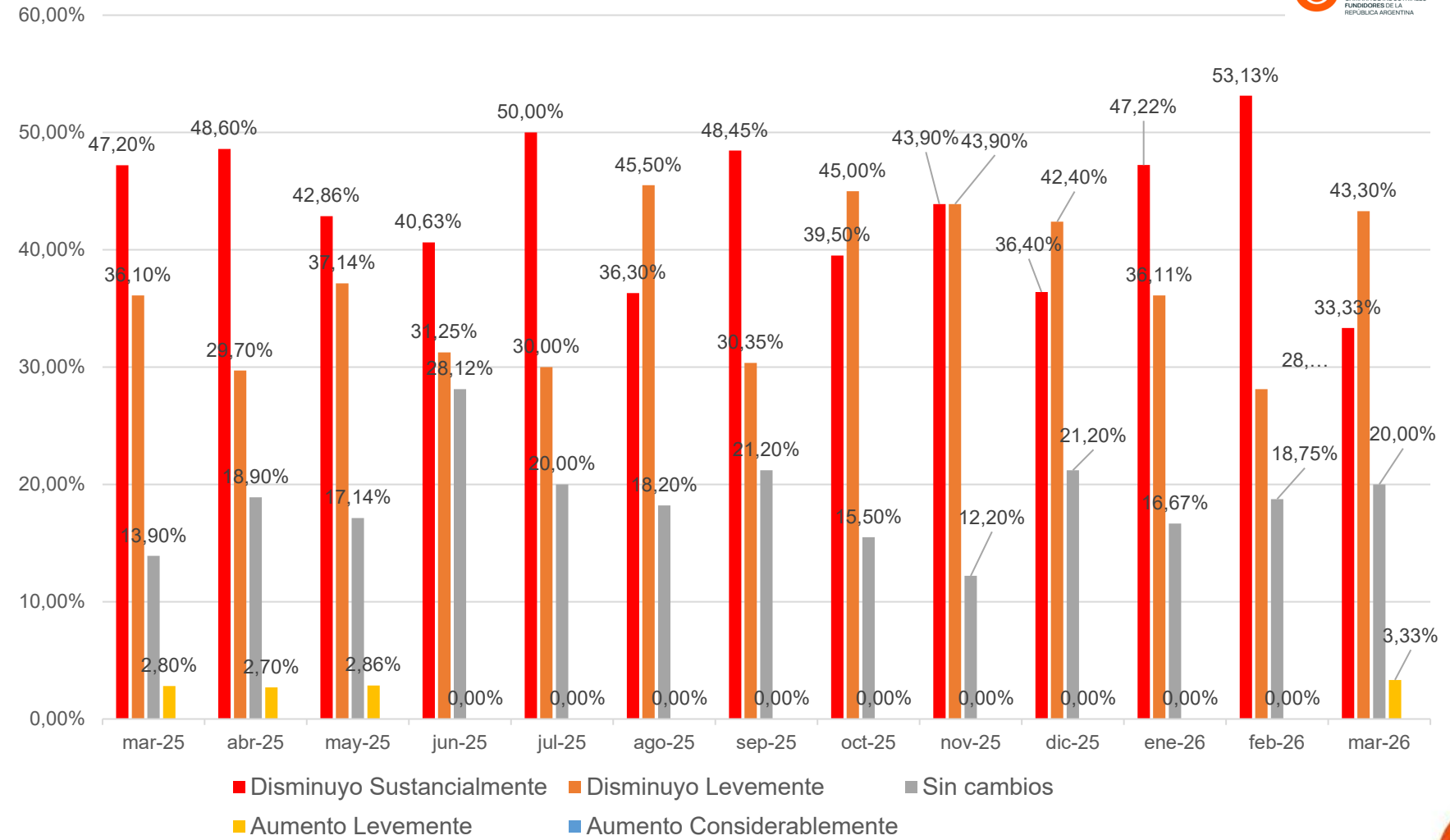

Empresas según si su facturación alcanzó o superó el punto de equilibrio (último mes)

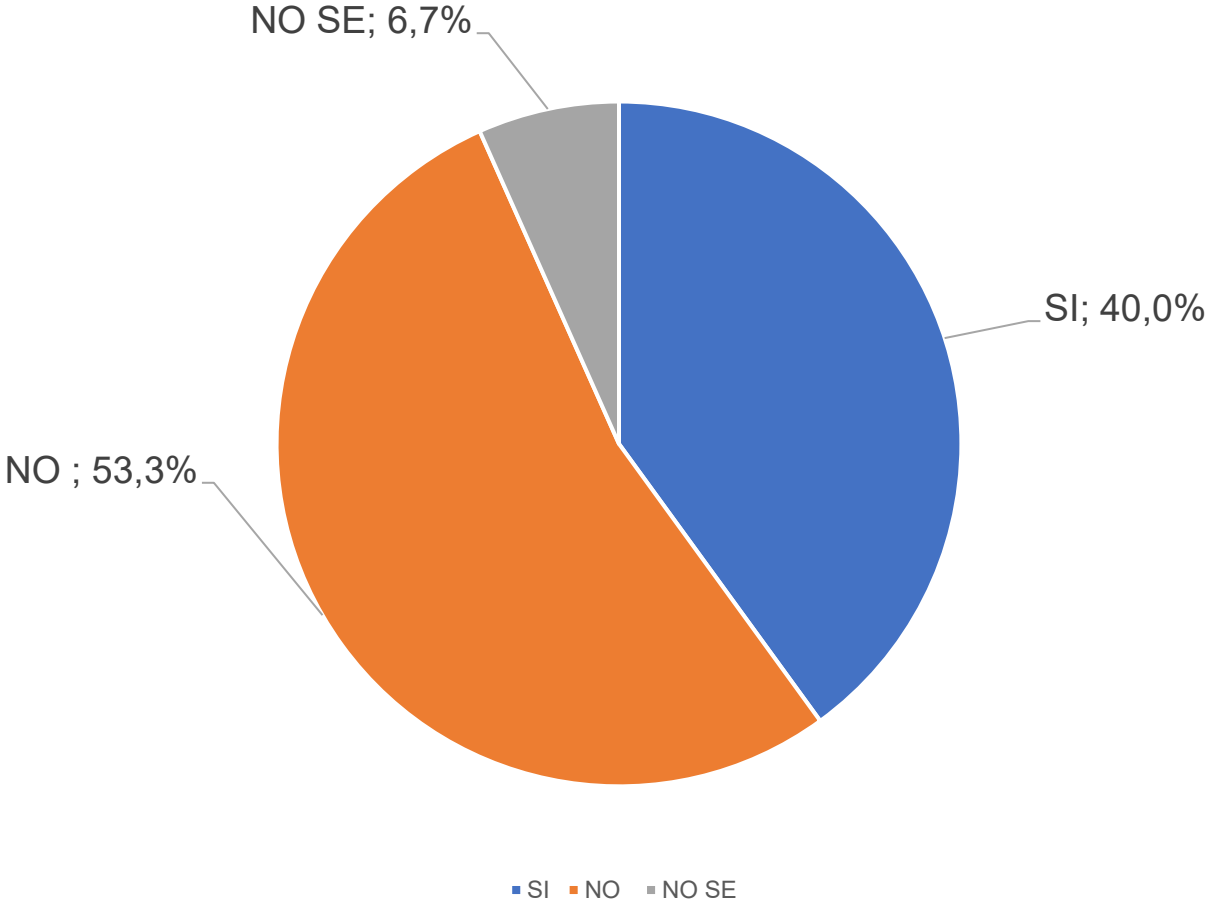

DEMANDA: En marzo de 2026, el nivel de actividad muestra una recuperación respecto a febrero, con la demanda (pedidos en firme) alcanzando el **46,50%** y el uso de la capacidad instalada el **45,50%**. Ambos indicadores se ubican por encima de los valores del mes previo, con un incremento del orden del **9,7% en pedidos** y **9,1% en utilización de capacidad**. Sin embargo, en términos comparativos, el nivel de pedidos en firme registra una **caída del 4,9% respecto a marzo de 2025**.

En conjunto, el sector evidencia una **mejora en el nivel de actividad**, con señales de evolución hacia una recuperación, aunque aún dentro de un contexto de promedio de actividad anual del orden del **44,1%**

EXPECTATIVA: En marzo de 2026, las expectativas muestran una **mejora respecto al mes previo**, con los **pedidos futuros alcanzando el 45,8%** y las **expectativas de uso de capacidad instalada el 46,5%**.

Ambos indicadores consolidan la tendencia de recuperación iniciada en meses anteriores, ubicándose en niveles cercanos a los valores más altos del período analizado, lo que refleja una **mayor confianza empresaria en la evolución de la demanda en el corto plazo**.

SECTOR EXPORTADOR: En marzo de 2026, el nivel de actividad exportadora muestra una **mejora respecto al mes previo**, con los **pedidos en firme alcanzando el 29,0%** y las **expectativas de pedidos futuros el 34,0%**.

No obstante, si bien se observa un repunte, los niveles continúan siendo bajos en términos históricos, lo que indica que el frente exportador aún sigue presentando dificultades para desplegar su potencial.

TERMOMETRO DEMANDA DE MERCADOS:

Nota metodológica: El termómetro de demanda refleja la frecuencia con la que las empresas del sector fundidor identifican actividad o requerimientos de mercado en cada segmento. No representa volúmenes de producción ni participación relativa, por lo que los porcentajes no suman 100%. **Es un indicador de percepción sectorial, no de estructura de mercado.**

El termómetro de la demanda en marzo de 2026 mantiene una **estructura concentrada en los sectores de mayor tracción**, encabezados por **Automotriz/Utilitarios (32,40%)**, **Oil & Gas (32,00%)** y **Maquinaria Agrícola (29,60%)**, que continúan liderando el nivel de pedidos.

En un segundo nivel se ubican **Instalaciones de Redes de Agua (24,30%)**, **Minería (19,20%)** y **Ferrocarril (17,50%)**, con una demanda intermedia que contribuye al sostenimiento de la actividad.

Por su parte, segmentos como **Máquinas Herramientas (16,40%)**, **Siderurgia (14,40%)** y **Matricería–Moldes (13,00%)** presentan niveles moderados, mientras que los rubros vinculados a bienes eléctricos, herrajes y energía se ubican en rangos más acotados.

En el tramo inferior del indicador se destacan **Mobiliario Urbano (8,80%)**, **Industria Naval (8,20%)**, **Tractor–Máquinas Viales (7,30%)** y **Línea Blanca (2,00%)**, evidenciando una demanda limitada en estos segmentos.

En conjunto, el indicador confirma una **demand heterogénea, pero con mayor dinamismo en los sectores vinculados a energía, agro y automotriz**, consolidando su rol como principales impulsores de la actividad.

EMPLEO: La situación del empleo en marzo de 2026 muestra un **predominio de estabilidad con sesgo negativo moderado**. El 43,33% de las empresas indica no haber registrado cambios en sus dotaciones, mientras que un 53,34% reporta caídas en el empleo, principalmente de carácter leve (46,67%) y en menor medida sustancial (6,67%).

En contraste, las empresas que evidencian incrementos en el empleo continúan siendo marginales (3,33%), lo que confirma la **ausencia de un proceso de recomposición del nivel de ocupación en el sector**.

En conjunto, los datos reflejan un escenario en el que, si bien se atenúa la intensidad de los ajustes más profundos, **persiste una dinámica contractiva en el empleo**, con predominio de reducciones graduales y una elevada proporción de firmas que optan por sostener sus plantillas sin cambios.

RENTABILIDAD y PUNTO DE EQUILIBRIO:

En marzo de 2026, la rentabilidad empresarial continúa mostrando un **escenario mayormente contractivo**, aunque con menor intensidad en comparación con períodos previos. El 77% de las empresas reporta caídas en su rentabilidad, concentradas principalmente en disminuciones leves (43%) y, en menor medida, sustanciales (34%). Por su parte, un 20% indica estabilidad y sólo un 3% evidencia mejoras, lo que confirma la **persistencia de un contexto adverso para los márgenes del sector**.

En cuanto al punto de equilibrio, el 53,3% de las empresas señala no haber logrado cubrir sus costos operativos, mientras que un 40% sí alcanzó o superó dicho umbral y un 6,7% no pudo precisarlo. Estos resultados reflejan una **leve mejora relativa respecto de meses anteriores**, aunque todavía con una mayoría de firmas operando por debajo del nivel de equilibrio.

NOTA: Las empresas relevadas concentran en conjunto aproximadamente el 70% del volumen de mercado, lo que otorga al informe un alto nivel de representatividad sectorial.